

UAB "Turto administravimo grupė"
Licencijos Nr. [redacted], išduota 2003-12-19

NEKILNOJAMOJO DAIKTO KADASTRO DUOMENŲ BYLA

1 TOMAS

Nekilnojamojo turto objektas: Žemės sklypas su statiniais

Žemės sklypo kadastrinis Nr.: 0101/0057:142

Bylos Nr.: 13/16468

Registro Nr.: 44/187157

Adresas: Ašmenos g. 8, Vilnius

Lapų skaičius: 16

SUDERINTA



(pareigos)

Kadastro specialistė
ekspertė

(parašas)

[redacted signature]

(vardas pavardė)

2008-10-02

(data)

BYLOS VIDAUS APRAŠAS

Eil. Nr.	Dokumento pavadinimas	Dokumento Nr.	Dokumento data	Bylos lapų numeriai	Pastabos
1	2	3	4	5	6
1	Žemės sklypo planas		2008 09 12	1	
2	Pastato nuotraukos		2008 09 12	2	
3	Pastato aukštų planai		2008 09 12	3-8	
4	1A forma		2008 09 12	9	
5	2A forma		2008 09 12	10	
6	3 forma		2008 09 12	11-15	
7					
8					

Vidaus aprašo 15 (penkiolika) lapų.

Projektų vadovė
2008 09 12

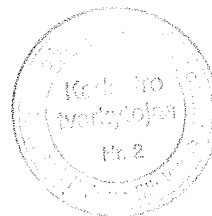

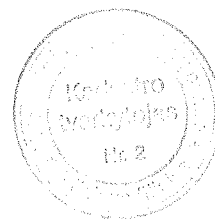
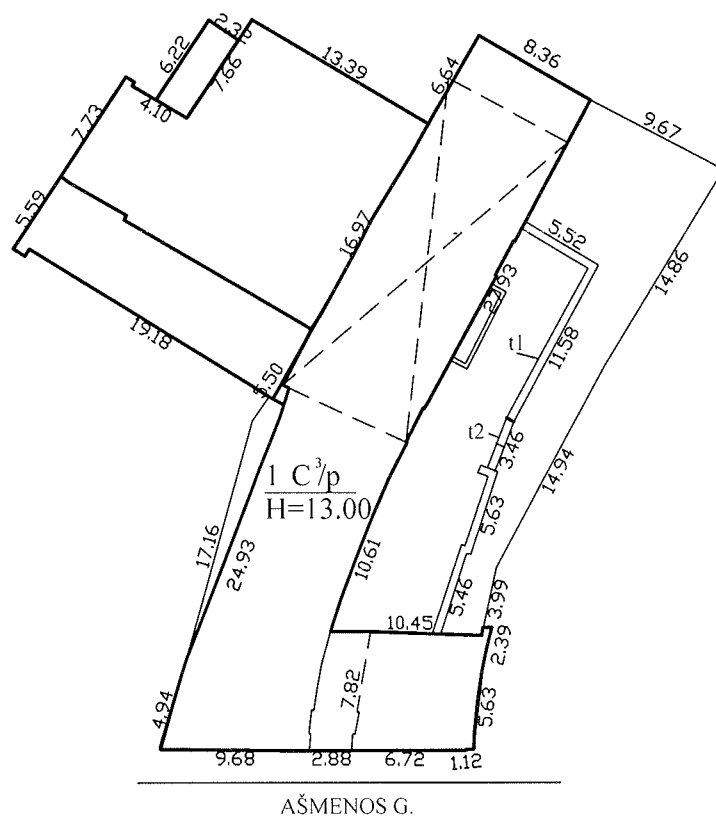
Atlikta pagal Miesto plėtros departamentogamybinės grupės 2000 11 10 kadastrinius matavimus

 UAB "Turto administravimo grupė"			
Licencijos Nr. [redacted] data 2003-12-19			
Pareigos	V., pavardė	Parašas	Data
			2008.09.12
Projektų vadovė	[redacted]	[redacted]	
Statinių išdėstymo planas			A.V.
Vilniaus m. sav.			
Vilniaus			
Ašmenos g. 8			
Sudarytas pagal 2008.09.09 kadastrinių matavimų duomenis		Pastato pažymėjimas plane: 1C3/p	

Statinio nuotraukos

Adresas Vilniaus m. sav. Vilniaus m. Ašmenos g. 8

Unikalus Nr. 1094-0025-7016

Žymėjimas 1B3p

Pavadinimas Kultūros organizacijų veiklos pastatas

Paskirtis Administracinė

Matavimų data 2008-09-09



Parengė

Tikrino

(parengė v.pavardė, data) [signature]
 (tikrino v.pavardė, data) [signature]

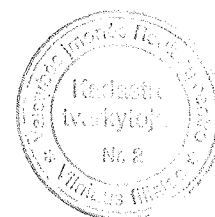
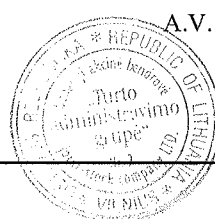

* 1 0 0 9 0 7 9 3 1 9 *

Pagrindinio pastato, jo dalių ir priestatų įkainojimas (perkainojimas)

Adresas Vilniaus m. sav. Vilniaus m. Ašmenos g. 8
Unikalus Nr. 1094-0025-7016

Vertės nustatymo data	I(P)	Žymėjimas	Pavadinimas	Kasmetinis vertės mažinimo koeficientas	Matavimo vienetas	Kiekis	Kainynas ir lentelė	Vieneto statybos vertė po indeksavimo, Lt	Atkūrimo kaštai (statybinė vertė), Lt	Nusidėvėjimas %	Atkuriamoji vertė, Lt	Vietovės patalpos koeficientas	Vidutinė rinkos vertė, Lt
1	2	3	4	5	6	7	8	9	10	11	12	13	14
2008-09-09		IB3p	Kultūros organizacijų veiklos pastatas	0.8	kub.m	8359	Modelis: 2961	527	4405000	26	3260000		6465000
	I	IB3p	kultūros organizacijų veiklos pastatas	0.8	kub.m	6609	NTK2008	527		26			
	I	R	Rūsųs	0.8	kub.m	500	NTK2008	527		26			
	I	M	Pastogės patalpos	0.8	kub.m	1250	NTK2008	527		26			



Parengė _____
(parašas, parašas, vardas, pavardė)

Tikrino _____
(parašas, parašas, vardas, pavardė)

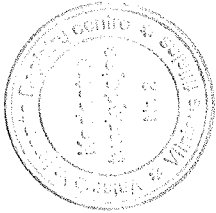

Pagrindinio pastato, jo dalių ir priestatų kadastro duomenys

Adresas Vilniaus m. sav. Vilniaus m. Ašmenos g. 8

Unikalus Nr. 1094-0025-7016

Kadastro duomenys	Pagrindinis pastatas	Rūsysis (pusrūsis)	Pastogės patalpos
Duomenys užfiksuoti	2008-09-09	X	X
Žymėjimas	1B3p	R	M
Paskirtis	Administracinė	X	X
Pavadinimas	kultūros organizacijų veiklos pastatas	X	X
Statybos pradžios metai:	1940	1940	1940
Statybos pabaigos metai:	1940	1940	1940
Rekonstravimo pradžios metai:	2007	2007	2007
Rekonstravimo pabaigos metai:	2008	2008	2008
Baigtumo procentas: %	100	100	100
Aukštų skaičius:	3		
Tūris: kub.m	6609	500	1250
Bendras plotas: kv.m	1055,42	88,13	258,12
Pamatai:	Akmenbetonis		
Sienos:	Plytos	Akmenbetonis	Plytos
Perdanga:	Plytos	Plytos	Medis
Stogo konstrukcija:	Šlaitinis		
Stogo danga:	Keramika		
Išorės apdaila:	Tinkas, dažai		Tinkas, dažai
Pertvaros:	Plytos	Plytos	Gipso kartonas
Grindys:	Parketas	Keraminės plytelės	Laminuotos plokštės
Langai:	Mediniai	Mediniai	Mediniai
Durys:	Medinės	Medinės	Medinės
Vidaus apdaila:	Dažai	Dažai	Dažai
Šildymas:	Centrinis šildym. iš centr. sist.		
Vandentiekis:	Miesto vandentiekis		
Nuotekų šalinimas:	Miesto kanalizacija		
Dujos:	Nėra		
Karštas vanduo:	Yra		
Elektra:	Yra		
Viryklė:	Nėra		
Vonios kambarys:	Nėra		
Vėdinimas ir kondicionavimas:	Vėdinimas		

Viso pastato

Bendras plotas: kv.m	1401,67	Baigtumo procentas: %	100
Tūris: kub.m	8359	Koordinatė X:	6060918,99
Užstatytas plotas: kv.m	508	Koordinatė Y:	582801,51
Plotas bruto: kv.m	2154		

Parengė

Tikrino

(parašas, vardas, pavardė)

(parašas, vardas, pavardė)

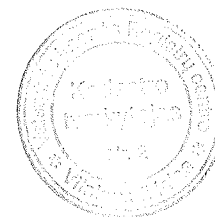
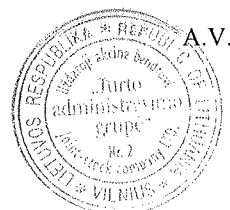

RŪSYS

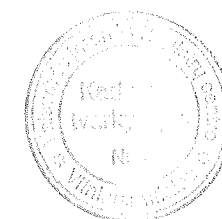
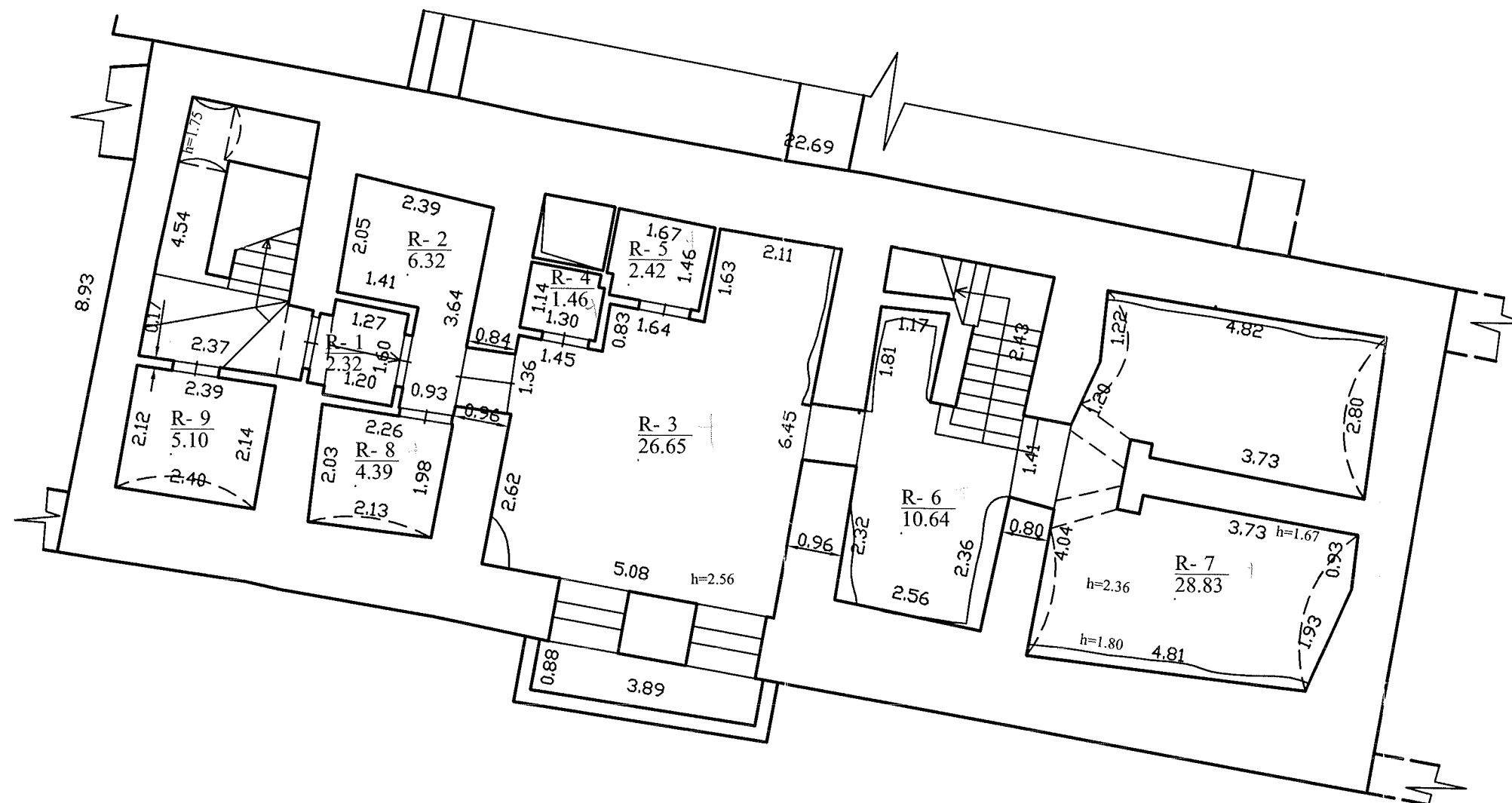

UAB "Turto administravimo grupė"
Licencijos Nr. [redacted] išduota 2003-12-19

Pareigos	V., pavardė	Parašas	Data
Projektų vadovė	[redacted]	[redacted]	2008-09-12
Matininkė	[redacted]	[redacted]	

Rūsio (pusrūsio) planas 1:100
Vilniaus m. sav. Vilniaus m.
Ašmenos g. 8

Sudarytas pagal 2008-09-09
kadastrinių matavimų duomenis Pastato pažymėjimas
plane 1B3p

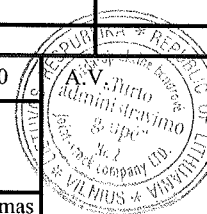

PIRMAS AUKŠTAS

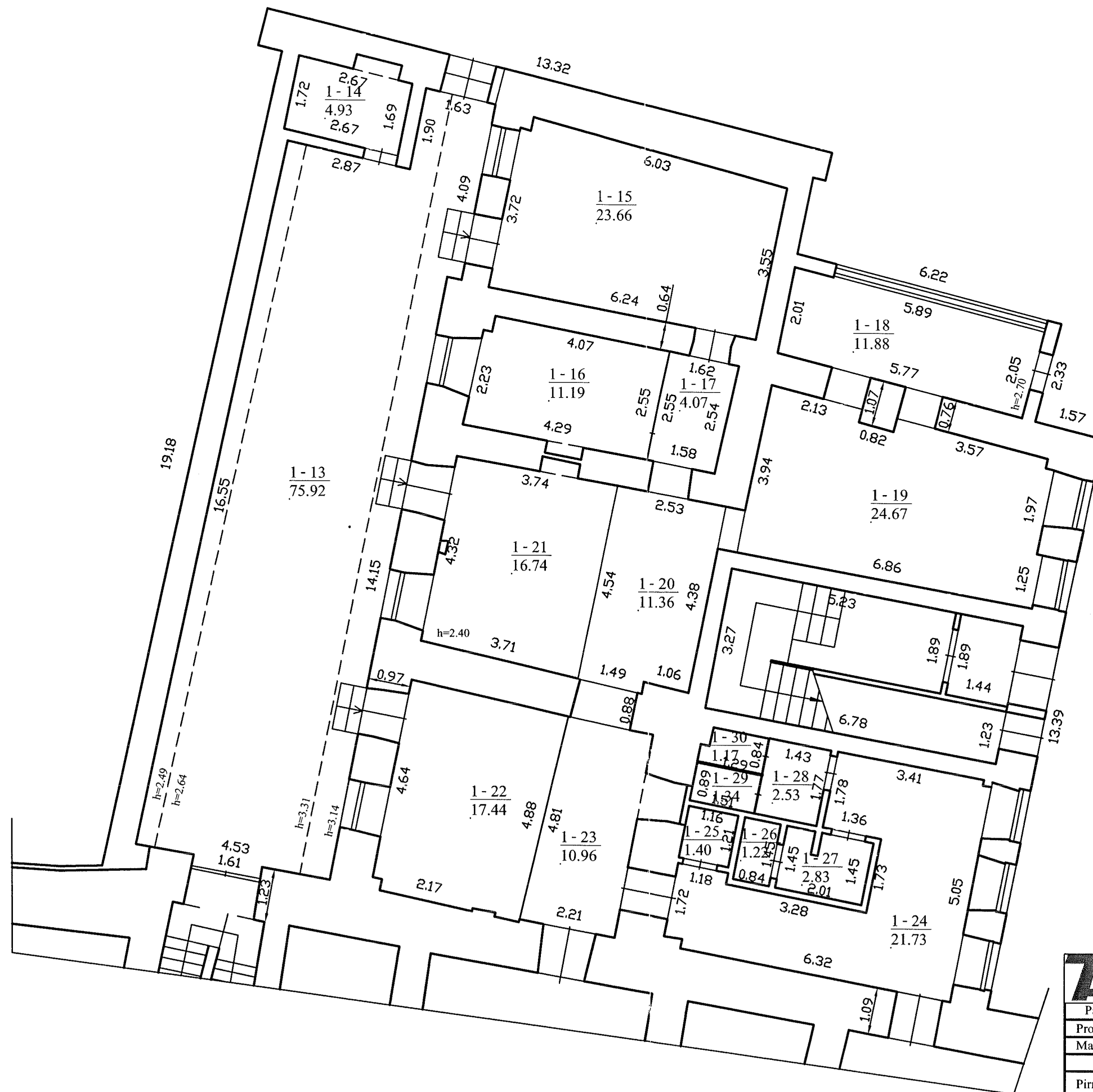

245,04

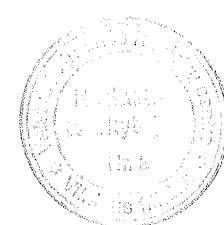

UAB "Turto administravimo grupė" Licencijos Nr. [redacted], išduota 2003-12-19			
Pareigos	V., pavardė	Parašas	Data
Projektų vadovė	[redacted]	[redacted]	2008-09-12
Matininkė	[redacted]	[redacted]	
Pirmo aukšto planas		1:100	
Vilniaus m. sav. Vilniaus m.		A-V	
Vokiečių g. 10			
Sudarytas pagal 2008-09-09 kadastrinių matavimų duomenis		Pastato pažymėjimas plane 1B3p	

4

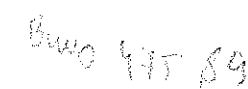

ANTRAS AUKŠTAS

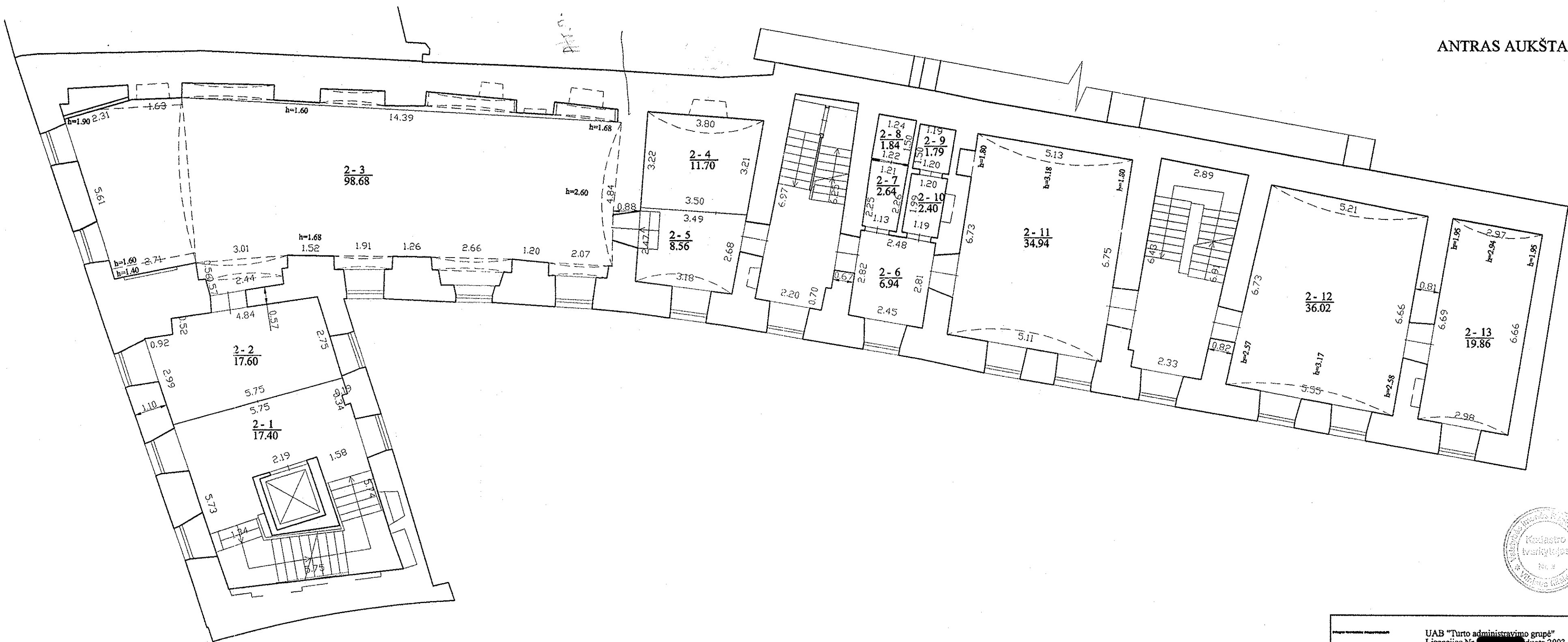

UAB "Turto administravimo grupė" Licencijos Nr. [redacted], išduota 2003-12-19			
Parcigos	V., pavardė	Parašas	Data
Projektų vadovė	[redacted]	[redacted]	2008-09-12
Matininkė	[redacted]	[redacted]	
Antro aukšto planas 1:100			
Vilniaus m. sav. Vilniaus m. Ašmenos g. 8			
Sudarytas pagal 2008-09-09 kadastrinių matavimų duomenis		Pastato pažymėjimas plane 1B3p	

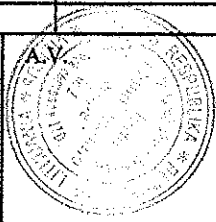

TREČIAS AUKŠTAS

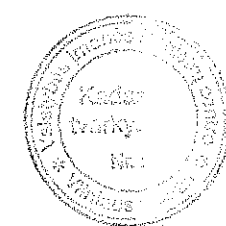
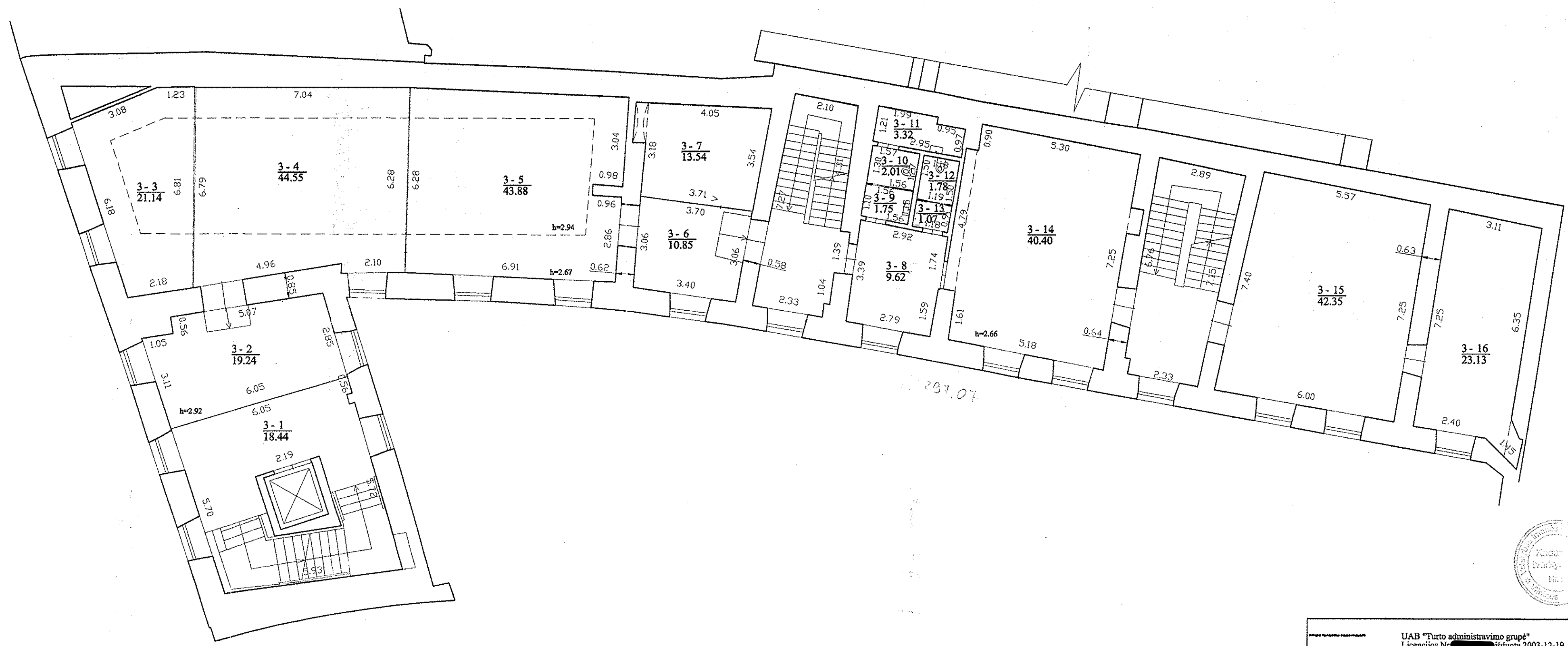

UAB "Turto administravimo grupė" Licencijos Nr. [redacted] išduota 2003-12-19			
Parcigos	V., pavardė	Parašas	Data
Projektų vadovė	[redacted]	[redacted]	2008-09-12
Matininkė	[redacted]	[redacted]	
Trečio aukšto planas Vilniaus m. sav. Vilniaus m. Ašmenos g. 8			
Sudarytas pagal 2008-09-09 kadastrinių matavimų duomenis		Pastato pažymėjimas plane 1B3p	

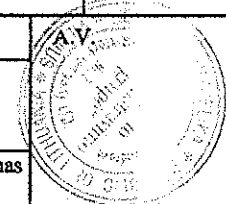

PASTOGĖS PATALPOS

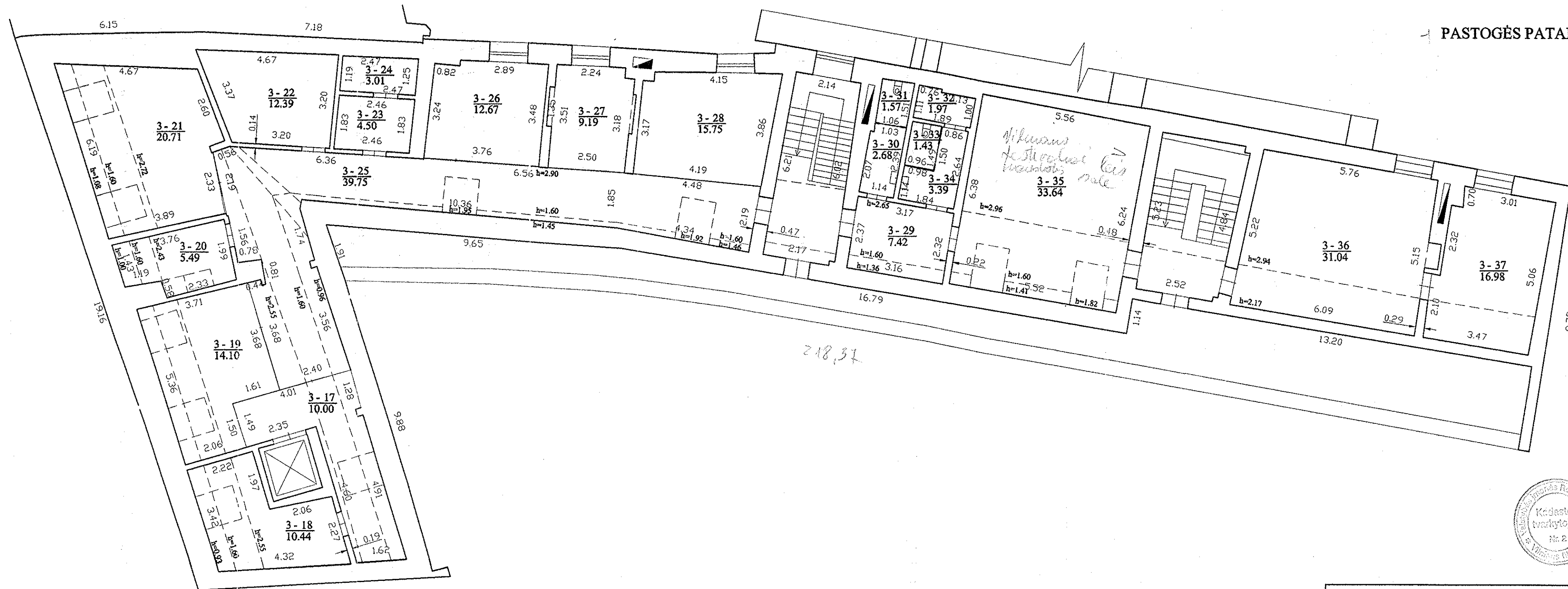

UAB "Turto administravimo grupė"			
Licencijos Nr. [redacted], išduota 2003-12-19			
Parcigos	V., pavardė	Parašas	Data
Projektų vadovė	[redacted]	[redacted]	2008-09-12
Matininkė	[redacted]	[redacted]	
Pastogės patalpų planas		1:100	A.V.
Vilniaus m. sav. Vilniaus m.			
Ašmenos g. 8			
Sudarytas pagal 208-09-09 kadastrinių matavimų duomenis		Pastato pažymėjimas plane 1B3p	

Pagrindinio pastato vidaus plotų eksplikacija

Adresas Vilniaus m. sav. Vilniaus m. Ašmenos g. 8

Unikalus Nr. 1094-0025-7016

Žymėjimas 1B3p

Pavadinimas Kultūros organizacijų veiklos pastatas

Paskirtis Administracinė

Matavimų data 2008-09-09

Aukšto Nr.	Patalpos pažymėjimas plane		Patalpų pavadinimas	Gyvenamosios paskirties patalpų										Negyvenamosios paskirties patalpų	
	1 simbolis	2 simbolis		Bendras plotas m²	Naudingas plotas m²	Iš to skaičiaus			Pagalbinis naudojamas plotas m²	Pagalbinis nenaudingas plotas m²	Rūšių (pusrūšių) plotas m²	Garų plotas m²	Pagrindinis plotas m²	Pagalbinis plotas m²	
1	2	3	4	5	6	7	8	9	10	11	12	13	14		
R	R	1	Tambūras	2,32									2,32		
R	R	2	Saugykla	6,32									6,32		
R	R	3	Saugykla	26,65									26,65		
R	R	4	Techninė patalpa	1,46									1,46		
R	R	5	Techninė patalpa	2,42									2,42		
R	R	6	Saugykla	10,64									10,64		
R	R	7	Saugykla	28,83									28,83		
R	R	8	Techninė patalpa	4,39									4,39		
R	R	9	Šiluminis mazgas	5,10									5,10		
Iš viso rūsyje (9 patalpos)				88,13									88,13		
1	1	1	Holas	13,55									13,55		
1	1	2	Pagalbinė patalpa	1,86									1,86		

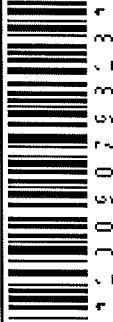
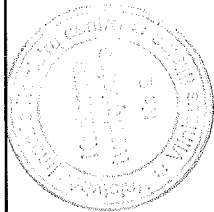

1	2	3	4	5	6	7	8	9	10	11	12	13	14
1	1	3	Tambūras	2,45									2,45
1	1	4	San. mazgas	3,30									3,30
1	1	5	Skaitykla	100,24								100,24	
1	1	6	Kabinetas	20,13								20,13	
1	1	7	Tambūras	1,71									1,71
1	1	8	Kabinetas	18,10								18,10	
1	1	9	Holas	32,96								32,96	
1	1	10	Tambūras	1,26									1,26
1	1	11	Kabinetas	36,45								36,45	
1	1	12	Kabinetas	20,93								20,93	
1	1	13	Skaitykla	75,92								75,92	
1	1	14	Pagalbinė patalpa	4,93									4,93
1	1	15	Kabinetas	23,66								23,66	
1	1	16	Kabinetas	11,19								11,19	
1	1	17	Koridorius	4,07									4,07
1	1	18	Koridorius	11,88									11,88
1	1	19	Kabinetas	24,67								24,67	
1	1	20	Koridorius	11,36									11,36
1	1	21	Kabinetas	16,74								16,74	
1	1	22	Kabinetas	17,44								17,44	
1	1	23	Koridorius	10,96									10,96
1	1	24	Koridorius	21,73									21,73
1	1	25	Pagalbinė patalpa	1,40									1,40

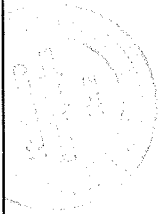
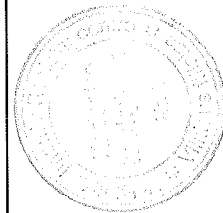

1 2 3 0 7 2 3 4 0 2 5 *

1	2	3	4	5	6	7	8	9	10	11	12	13	14
1	1	26	San. mazgas	1,22									1,22
1	1	27	San. mazgas	2,83									2,83
1	1	28	San. mazgas	2,53									2,53
1	1	29	San. mazgas	1,34									1,34
1	1	30	San. mazgas	1,17									1,17
Iš viso pirmame aukšte (30 patalpos)				497,98								398,43	99,55
2	2	1	Holas	17,40									17,40
2	2	2	Sekretoriatas	17,60								17,60	
2	2	3	Salė	98,68								98,68	
2	2	4	Kabinetas	11,70								11,70	
2	2	5	Koridorius	8,56									8,56
2	2	6	Koridorius	6,94									6,94
2	2	7	San. mazgas	2,64									2,64
2	2	8	San. mazgas	1,84									1,84
2	2	9	San. mazgas	1,79									1,79
2	2	10	San. mazgas	2,40									2,40
2	2	11	Kabinetas	34,94								34,94	
2	2	12	Kabinetas	36,02								36,02	
2	2	13	Kabinetas	19,86								19,86	
Iš viso antrame aukšte (13 patalpos)				260,37								218,80	41,57
3	3	1	Holas	18,44									18,44
3	3	2	Sekretoriatas	19,24								19,24	
3	3	3	Kabinetas	21,14								21,14	



1 2 0 7 2 3 4 0 2 5 *

1	2	3	4	5	6	7	8	9	10	11	12	13	14
3	3	4	Pasitarimų patalpa	44,55								44,55	
3	3	5	Kabinetas	43,88								43,88	
3	3	6	Koridorius	10,85									10,85
3	3	7	Kabinetas	13,54								13,54	
3	3	8	Koridorius	9,62									9,62
3	3	9	San. mazgas	1,75									1,75
3	3	10	San. mazgas	2,01									2,01
3	3	11	Valytojos patalpa	3,32									3,32
3	3	12	San. mazgas	1,78									1,78
3	3	13	San. mazgas	1,07									1,07
3	3	14	Kabinetas	40,40								40,40	
3	3	15	Kabinetas	42,35								42,35	
3	3	16	Kabinetas	23,13								23,13	
Iš viso trečiame aukšte (16 patalpos)				297,07								248,23	48,84
M	3	17	Koridorius	10,00									10,00
M	3	18	Kabinetas	10,44								10,44	
M	3	19	Kabinetas	14,10								14,10	
M	3	20	Serverinė	5,49									5,49
M	3	21	Kabinetas	20,71								20,71	
M	3	22	Valytojos patalpa	12,39									12,39
M	3	23	Techninė patalpa	4,50									4,50
M	3	24	Techninė patalpa	3,01									3,01
M	3	25	Koridorius	39,75									39,75

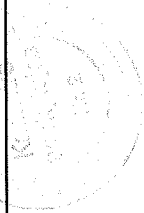
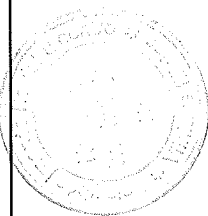

* 2 0 0 7 8 5 2 3 *

1	2	3	4	5	6	7	8	9	10	11	12	13	14
M	3	26	Kabinetas	12,67								12,67	
M	3	27	Kabinetas	9,19								9,19	
M	3	28	Kabinetas	15,75								15,75	
M	3	29	Koridorius	7,42									7,42
M	3	30	San. mazgas	2,68									2,68
M	3	31	San. mazgas	1,57									1,57
M	3	32	Pagalbinė patalpa	1,97									1,97
M	3	33	Pagalbinė patalpa	1,43									1,43
M	3	34	Pagalbinė patalpa	3,39									3,39
M	3	35	Kabinetas	33,64								33,64	
M	3	36	Kabinetas	31,04								31,04	
M	3	37	Kabinetas	16,98								16,98	
Iš viso pastogėje (21 patalpos)				258,12								164,52	93,60
Iš viso (89 patalpos)				1401,67								1029,98	371,69

Parengė

Tikrino

(parengęs, patikrino, v. pavardė, data)

A.V.



1 2 0 7 2 3 4 0 2 5